

yourKONECRANES.com

Hướng dẫn nhanh về công thông tin khách hàng

01/2024

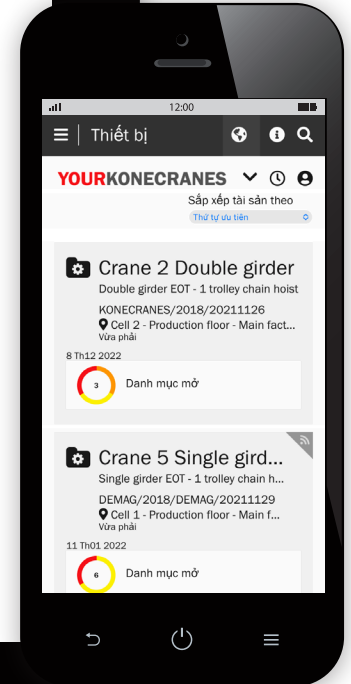
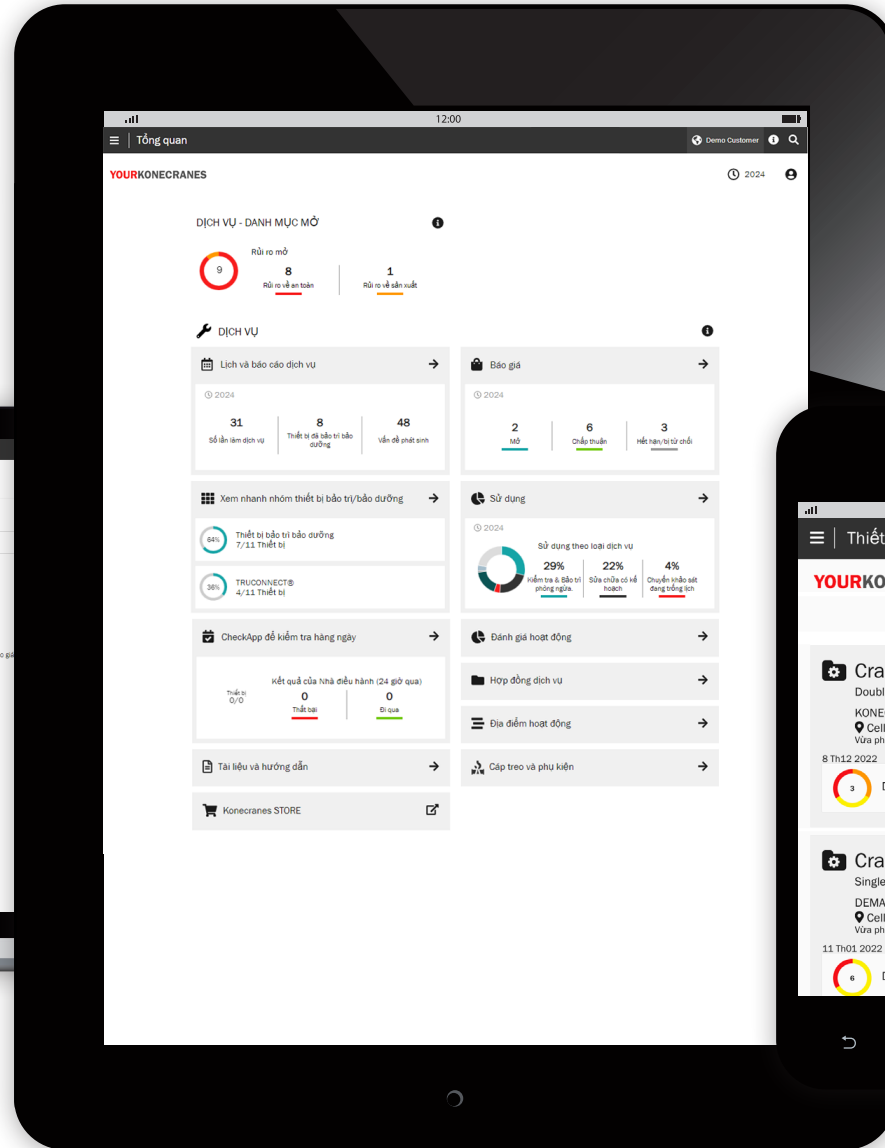
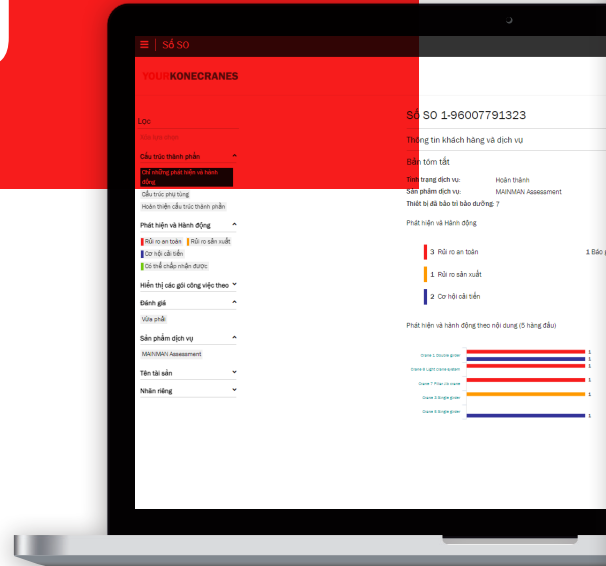

Giới thiệu

Khách hàng có hợp đồng bảo trì và/hoặc Giám sát từ xa TRUCONNECT® có quyền truy cập vào yourKONECRANES.com, cổng thông tin khách hàng dựa trên nền tảng đám mây của chúng tôi.

Dữ liệu sử dụng, dữ liệu bảo trì và chi tiết thiết bị được liên kết, mang lại cái nhìn rõ ràng về các sự kiện và hoạt động trong bất kỳ khoảng thời gian được chọn nào. Dữ liệu tổng hợp có thể được xem, phân tích và chia sẻ nhanh chóng cho một thiết bị hoặc toàn bộ. Thông tin chi tiết có thể được rút ra bằng cách quan sát các điểm bất thường, biểu đồ và xu hướng, giúp người dùng đưa ra quyết định bảo trì sáng suốt.

Sự bất thường có thể xuất hiện dưới dạng lỗi, chẳng hạn như quá tải. Những sự kiện này được coi là bất thường và cần được giải quyết nhanh chóng khi chúng xảy ra. Biết khi nào xảy ra tình trạng quá tải là bước đầu tiên để xác định nguyên nhân của nó.

Các biểu đồ giúp tiết lộ mối quan hệ giữa các biến. Ví dụ: các cảnh báo định kỳ như quá nhiệt cho biết nơi có thể cần thay đổi thiết bị hoặc quy trình.

Việc nghiên cứu **các xu hướng** có thể giúp ưu tiên hành động khắc phục và đầu tư. Phân tích hành vi dữ liệu theo thời gian làm cho bảo trì phòng ngừa ngày càng khả thi.

Bảo mật dữ liệu

Các dịch vụ kỹ thuật số của Konecranes đã được trao chứng nhận ISO/IEC 27001:2013 về quản lý bảo mật thông tin. Chứng chỉ ISO/IEC 27001 thể hiện cam kết chủ động quản lý bảo mật thông tin đối với các dịch vụ kỹ thuật số của Konecranes và đảm bảo tuân thủ các yêu cầu của khách hàng và pháp lý. Chứng nhận áp dụng cho việc phát triển và cung cấp cổng thông tin khách hàng yourKONECRANES.com, CheckApp để Kiểm tra hàng ngày và ứng dụng Kiểm tra Dây treo tải và Phụ kiện, cũng như bộ sản phẩm dịch vụ từ xa TRUCONNECT.

Dữ liệu dịch vụ của bạn – được sắp xếp hợp lý

yourKONECRANES hợp lý hóa việc truy cập dữ liệu bằng cách tổ chức khối lượng lớn thông tin—bao gồm các kết quả kiểm tra và bảo trì, dữ liệu và cảnh báo TRUCONNECT, danh sách thiết bị và chi tiêu dịch vụ—thành các đồ thị và biểu đồ dễ đọc ở một vị trí.

Bạn có thể xem lịch sử lỗi và thiết bị được ưu tiên theo tiêu chí đã chọn để xem nhanh các điểm khó khăn đối với một thiết bị hoặc trên toàn bộ nhóm thiết bị.

Cổng thông tin cũng cung cấp các tùy chọn lưu trữ và truy xuất dữ liệu, bao gồm tải lên tài liệu và báo cáo điện tử phù hợp để in. Ngoài ra, yourKONECRANES cung cấp cho bạn khả năng nhận thông báo tự động qua email về các báo cáo có sẵn.

Tham quan nhanh

Đánh giá dịch vụ sẽ được tiến hành bằng cách sử dụng thông tin ở đây.

Đánh giá hoạt động sẽ được thực hiện bằng cách sử dụng thông tin tìm thấy ở đây.

Tại đây bạn có thể truy cập Konecranes STORE.

YOURKONECRANES

Demo Customer

Tổng quan

- Thiết bị
- Dịch vụ
- Địa điểm hoạt động
- Lịch và báo cáo dịch vụ
- Hợp đồng dịch vụ
- Đánh giá hoạt động
- Chi phí
- Báo giá
- Tài liệu và hướng dẫn
- CheckApp để kiểm tra hàng ngày
- Quản lý người dùng
- Cáp treo và phụ kiện
- Konecranes STORE
- Contact Support

DỊCH VỤ - DANH MỤC MỞ

Rủi ro mở: 9
Rủi ro về an toàn: 8
Rủi ro về sản xuất: 1

DỊCH VỤ

Lịch và báo cáo dịch vụ (2024):
Số lần làm dịch vụ: 31
Thiết bị đã bảo trì/bảo dưỡng: 8
Vấn đề phát sinh: 48

Báo giá (2024):
Mở: 2
Chấp thuận: 6
Hết hạn/bị từ chối: 3

Xem nhanh nhóm thiết bị bảo trì/bảo dưỡng

- Thiết bị bảo trì bảo dưỡng: 64% (7/11 Thiết bị)
- TRUCONNECT®: 36% (4/11 Thiết bị)

Sử dụng (2024)

Sử dụng theo loại dịch vụ:

- Kiểm tra & Bảo trì phòng ngừa: 29%
- Sửa chữa có kế hoạch: 22%
- Chuyển khảo sát đang trông lịch: 4%

CheckApp để kiểm tra hàng ngày

Kết quả của Nhà điều hành (24 giờ qua):
Thiết bị: 0/0
Thất bại: 0
Đi qua: 0

Tài liệu và hướng dẫn

Konecranes STORE

© 2024 Konecranes Plc. Đã đăng ký Bản quyền.

Bạn có thể tìm kiếm theo thiết bị hoặc yêu cầu dịch vụ tại đây.

Nếu bạn có nhiều địa điểm – bạn có thể nhấp vào đây để thay đổi địa điểm bạn đang xem.

Bạn có thể truy cập hồ sơ của mình tại đây để thay đổi tùy chọn thông báo và ngôn ngữ.

Thay đổi khung thời gian.

Tổng quan

Trang **Tổng quan** hiển thị các mục mở bao gồm rủi ro an toàn mở, rủi ro sản xuất và trạng thái TRUCONNECT cần chú ý ngay lập tức.

Nếu rủi ro đã được xác định cho một bộ phận và việc sửa chữa chưa được hoàn thành, thì lỗi được coi là mở.

Phần Lịch và Báo cáo Dịch vụ hiển thị số chuyến thăm dịch vụ, thiết bị được bảo dưỡng và tổng số phát hiện trên những thiết bị đó trong khung thời gian đã chọn.

Tổng quan cũng bao gồm chế độ xem nhanh các báo giá bao gồm cả những báo giá cần phê duyệt hoặc đã hết hạn.

Nếu bạn có nhiều vị trí, bạn có thể chọn những vị trí bạn muốn xem chi tiết tổng quan.

Phần Dịch vụ hiển thị cho bạn các danh mục giống như menu.

Nhấp vào đây để vào chế độ xem lịch các yêu cầu dịch vụ và báo cáo dịch vụ chi tiết của bạn.

Tổng quan về Nhóm thiết bị nhanh chóng hiển thị có bao nhiêu trong tổng số thiết bị đang được thỏa thuận bảo trì và có TRUCONNECT.

Liên kết nhanh đến Konecranes STORE.

Phần này hiển thị số lượng rủi ro an toàn mở và rủi ro sản xuất.

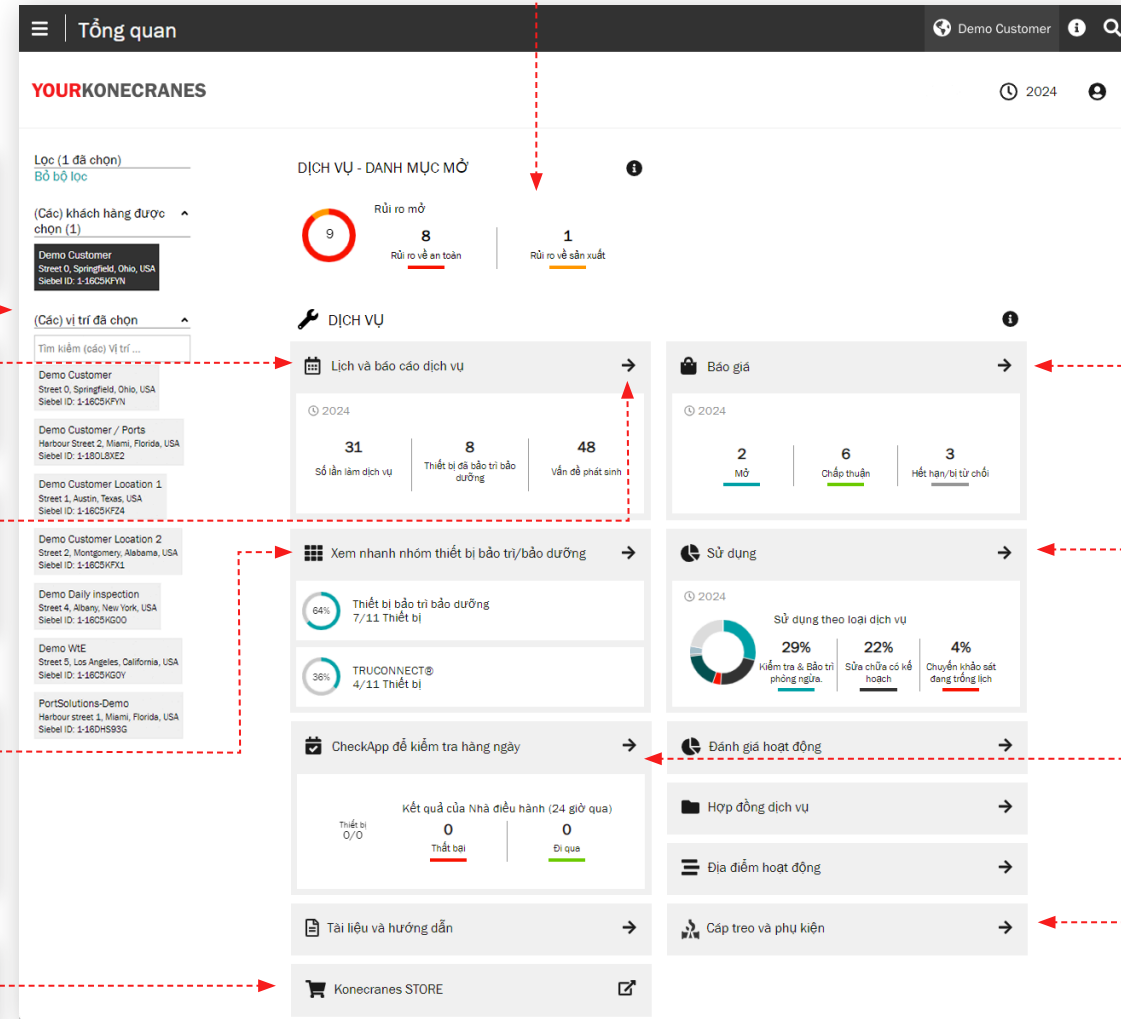

Báo giá là kết quả từ các Hành động Tiếp theo đã được thống nhất sau khi đến thăm dịch vụ. Báo giá được dựa trên những phát hiện của kỹ thuật viên.

Xem nhanh chỉ tiêu dịch vụ của bạn trong khung thời gian đã chọn.

Kiểm tra hàng ngày hiển thị các mục đã đạt / không đạt trong 24 giờ qua CheckApp để Kiểm tra hàng ngày.

Liên kết này sẽ đưa bạn đến chế độ xem nhóm Kiểm tra Dây treo tải và Phụ kiện.

Thiết bị

Trang Thiết bị cung cấp cho bạn chế độ xem nhóm có thể được lọc, chẳng hạn như theo vị trí, mức độ quan trọng của thiết bị và loại thiết bị. Từ nút Báo cáo thiết bị, nhiều tùy chọn báo cáo khác nhau có thể được tạo thành tập Excel, chẳng hạn như Rủi ro mở, Lịch sử dịch vụ, Lịch sử vật liệu và Chi tiêu dịch vụ.

Mỗi thẻ Thiết bị hiển thị các mã định danh thiết bị chung và số lượng mục mở liên quan đến thiết bị đó. Để tìm hiểu thêm, hãy nhấp vào thẻ thiết bị để xem thêm chi tiết về chế độ xem Tóm tắt thiết bị. Từ thẻ tóm tắt, hãy nhấp vào Xem thiết bị để xem tất cả thông tin và chi tiết về thiết bị của bạn.

Tại đây, bạn có thể tạo báo cáo thiết bị. Ví dụ, bạn có thể chọn Rủi ro mở (rủi ro chưa được giải quyết), Lịch sử dịch vụ, Lịch sử tài liệu và Chi tiêu dịch vụ.

Lọc theo bất kỳ tiêu chí nào.

Thiết bị có TRUCONNECT.

Cửa sổ này sẽ thay đổi dựa trên bộ lọc.

Hợp đồng dịch vụ

Phần **Hợp đồng dịch vụ** chứa thông tin hợp đồng và gói dịch vụ theo hợp đồng.

Trong phần **Thông tin Hợp đồng và Tóm tắt**, bạn có thể xem chi tiết hợp đồng của mình với Konecranes. Thông tin liên hệ, sản phẩm dịch vụ và thiết bị theo hợp đồng được đưa vào đây.

Trong **Gói thiết bị và dịch vụ**, bạn có thể dễ dàng kiểm tra các dịch vụ trước đây và sắp tới cho từng thiết bị mỗi năm.

Lọc theo bất kỳ tiêu chí nào.

Bạn có thể thay đổi năm ở đây.

Con số cho biết có bao nhiêu hoạt động dịch vụ sẽ được thực hiện trên thiết bị mỗi tháng. Mở rộng để xem chi tiết.

Nhấp vào tháng để xem thêm chi tiết trong phần Lịch và Báo cáo Dịch vụ.

Báo giá

Trang này hiển thị các báo giá đang mở, được chấp nhận, bị từ chối và hết hạn, được các đại diện của Konecranes tải lên cổng thông tin để bạn xem xét.

Lọc theo vị trí cũng như trạng thái.

Báo giá chờ bạn chấp thuận

Lọc theo khung thời gian.

Báo giá bạn đã chấp thuận.

Bấm vào báo giá để xem chi tiết.

Báo giá chi tiết bao gồm thông tin liên lạc.

Có thể tải xuống bản PDF của báo giá.

Báo giá đã đến ngày hết hạn. Báo giá bạn đã từ chối cũng sẽ hiển thị với một thanh màu xám và có nội dung Báo giá bị từ chối.

Ngày	Trạng thái	Mô tả	Có hiệu lực cho đến khi
27 Thg 06 2023	Mở Báo giá	Sửa chữa theo kế hoạch Replace hook safety latch with	31 Thg 12 2023
8 Thg 12 2022	Báo giá đã được chấp thuận	Sửa chữa theo kế hoạch Repairs to radio remote contro	7 Thg 01 2023
17 Thg 11 2022	Báo giá đã được chấp thuận	Trang bị thêm testingtestintestigttestintges	17 Thg 11 2022
29 Thg 08 2022	Báo giá hết hạn	Bảo dưỡng phòng ngừa	25 Thg 09 2022
25 Thg 08 2022	Báo giá bị từ chối	Sửa chữa theo kế hoạch Trolley replacement	24 Thg 09 2022

Chi tiết Báo giá 1-183T33YS

khách hàng	Demo Customer
Địa điểm	Demo Customer Location 1, Austin
Số SO ban đầu	1-96007972010
ID báo giá	1-183T33YS
Sản phẩm dịch vụ	Sửa chữa theo kế hoạch
Mô tả	Replace hook safety latch with
Đã cập nhật báo giá	27 Thg 06 2023
Có hiệu lực cho đến khi	31 Thg 12 2023
Tình trạng báo giá	Mở Báo giá
Thông tin liên hệ của khách hàng	Liên Hệ Konecranes
Mario Rossi +39 245 6834543 demo.kone.customer@gmail.com	M01 USMMB vitaly.shevchuk.kst@konecranes.com

Tệp đính kèm(1)
Quote_Letter_ENJ_1-183T33YS 28 Thg 06 2023 09:27

Lịch và Báo cáo Dịch vụ

Trang **Lịch và Báo cáo Dịch vụ** hiển thị cho bạn các hoạt động dịch vụ trong chế độ xem lịch. Logic mã màu hiển thị trạng thái của dịch vụ và tính năng lọc cho phép bạn xem các hoạt động theo mức độ quan trọng của thiết bị, sản phẩm dịch vụ và loại nhiệm vụ. Nhấp vào một tháng sẽ cho phép bạn xem danh sách chi tiết các hoạt động dịch vụ

Màu sắc biểu thị trạng thái: màu xanh lá cây bao gồm tất cả các yêu cầu dịch vụ đã hoàn thành, đã phê duyệt và đã đồng; màu vàng đang tiến hành; màu xám là được lên kế hoạch trong tương lai; và màu đỏ là một yêu cầu dịch vụ mở trong đó ngày dự kiến đã quá hạn từ năm ngày trở lên.

Yêu cầu dịch vụ

Sau chuyến thăm khách hàng, chúng tôi thực hiện Đánh giá dịch vụ để kiểm tra các đề xuất và báo giá mở, trả lời các câu hỏi và lên kế hoạch cho các bước tiếp theo. Có một số cách để xem thông tin này trên cổng thông tin – bạn có thể tìm thấy thông tin Yêu cầu dịch vụ của mình từ menu chính cũng như trang Tổng quan bằng cách nhấp vào Lịch và Báo cáo Dịch vụ.

Thông tin này trên trang Yêu cầu dịch vụ sẽ được thảo luận trong quá trình Đánh giá dịch vụ của bạn để giúp giải thích các phát hiện, xem xét các báo giá mở và đề xuất cũng như lập kế hoạch cho các bước tiếp theo.

Thông tin khách hàng và dịch vụ

Chi tiết về chuyến thăm dịch vụ bao gồm các sản phẩm dịch vụ, tên kỹ thuật viên, thông tin liên hệ và ngày tháng được liệt kê trong phần này.

Bản tóm tắt

Phần này nêu bật những phát hiện và hành động từ chuyến thăm dịch vụ. Rủi ro an toàn, rủi ro sản xuất, điều kiện không xác định, cơ hội cải tiến, hạng mục đã sửa chữa và nếu có – báo giá và hạng mục bị từ chối – được liệt kê. Biểu đồ hiển thị các phát hiện và hành động theo thiết bị và chi tiết về những phát hiện đó được liệt kê bên dưới. Báo giá cho công việc cần thiết có thể được đính kèm ở đây và tải về.

Lọc theo bất kỳ tiêu chí nào.

Số SO 1-96007791323

Thông tin khách hàng và dịch vụ

Bản tóm tắt

Tình trạng dịch vụ: Hoàn thành
Sản phẩm dịch vụ: MAINMAN Assessment
Thiết bị đã bảo trì bảo dưỡng: 7

Phát hiện và Hành động

- 3 Rủi ro an toàn
- 1 Rủi ro sản xuất
- 2 Cơ hội cải tiến

Phát hiện và hành động theo nội dung (5 hàng đầu)

Thiết bị	Phát hiện	Hành động
Crane 1 Double girder	1	1
Crane 8 Light crane system	1	1
Crane 7 Pillar Jib crane	1	1
Crane 3 Single girder	1	1
Crane 8 Single girder	1	1

Lưu ý: Không thể xác minh trực tiếp tình trạng của một số bộ phận trên cần trục được bảo dưỡng / kiểm tra thông qua kiểm tra trực quan mà không cần tháo rời thêm và / hoặc sử dụng các phương pháp kiểm tra khác. Các dịch vụ nâng cao này được loại trừ khỏi phạm vi của dịch vụ này. Tần suất kiểm tra đối với các thành phần này phải tuân theo các khuyến nghị của OEM và / hoặc các quy định quản lý. Các thành phần này được liệt kê riêng biệt và được xác định như sau:

Điều kiện không xác định (Không thể kiểm tra - Không nằm trong phạm vi)

[Xem mô tả / Tìm hiểu thêm](#)

Báo giá (1)

- Bảng báo giá 1-183S/MIB 25 Th08 2022 13:51

Tệp đính kèm (0) [Thêm vào](#)

Phát hiện và Hành động (7 Thiết bị)

Tải xuống hoặc chia sẻ Báo cáo dịch vụ qua email.

Xem thông tin dịch vụ bao gồm loại hợp đồng và liên hệ của Konecranes.

Bản tóm tắt các phát hiện và hành động cho yêu cầu dịch vụ đã hoàn thành ở định dạng mã màu để đọc.

Thêm/xem tệp đính kèm.

Yêu cầu dịch vụ

Chi tiết thiết bị

Các thiết bị trong yêu cầu dịch vụ được liệt kê trong phần này. Các phát hiện cho từng thiết bị được liệt kê cùng với các chi tiết như mã lỗi, rủi ro và khuyến nghị. Bạn cũng sẽ tìm thấy nhận xét từ người kiểm tra hoặc kỹ thuật viên.

Các phát hiện được ưu tiên với các rủi ro về an toàn và sản xuất được liệt kê đầu tiên. Bạn cũng có thể lọc theo các phát hiện và hành động cũng như mức độ quan trọng của thiết bị, sản phẩm dịch vụ và loại nhiệm vụ.

Nhấp vào tên thiết bị sẽ hiển thị cho bạn tất cả các hoạt động cho thiết bị đó trong khung thời gian đã chọn.

Bạn cũng có thể xem cấu trúc bộ phận gắn hoặc cấu trúc bộ phận hoàn chỉnh bằng cách nhấp vào đây.

Nhấp vào mũi tên để xem thêm thông tin liên quan đến phát hiện.

! Bán công trực - tời cáp dầm đơn Semi gantry - single girder wire ... Báo giá ^
Lỗi khác
Nhiệm vụ: Đánh giá trực quan
Ngày báo cáo: 21 Th06 2022
Kỹ thuật viên: Mike Hoist
Đường dẫn thành ... Bán công trực - tời cáp dầm đơn Semi gantry - single girder wire rope hoist
Loại công việc: Đánh giá trực quan
Mã lỗi: Lỗi khác
Đặt vào may rủi: Rủi ro an toàn
Sự giới thiệu: Thay thế
Nhận xét:
Pendant push buttons perished. Legends also in poor condition. Recommend replacing.

Yêu cầu dịch vụ

Điều kiện không xác định

Trang Yêu cầu dịch vụ trong cổng thông tin sẽ liệt kê các bộ phận riêng lẻ có Điều kiện không xác định và không nằm trong phạm vi hợp đồng.

Tình trạng không xác định chỉ ra rằng tình trạng của bộ phận không thể được xác minh trực tiếp thông qua kiểm tra trực quan mà không cần tháo rời và/hoặc sử dụng thêm các phương pháp kiểm tra khác.

Các dịch vụ nâng cao này thường được loại trừ khỏi phạm vi kiểm tra tuân thủ và bảo trì phòng ngừa điển hình. Dịch vụ tư vấn có thể được thêm vào chương trình dịch vụ hoặc được cung cấp trên cơ sở độc lập để đánh giá tình trạng của các bộ phận này.

Bạn cũng có thể thấy các bộ phận được liệt kê là Tình trạng không xác định - Không thể hoàn thành. Điều này cho thấy rằng không thể xác minh trực tiếp tình trạng của bộ phận thông qua kiểm tra trực quan do cấu hình và/hoặc ngưng trệ của thiết bị. Trong trường hợp này, kiểm tra trực quan là một phần của phạm vi dịch vụ, nhưng nó chưa được hoàn thành.

Thiết bị	Ngày	Thông báo
Crane 7 Semi gantry - single girder wire rope hoist	21 Th06 2022	Bộ truyền nâng hạ - đặt bên trong
		Khớp nối tời - đặt bên trong
		Phanh tải cơ khí
		Đai ốc cửa móc và các bộ phận khóa
		Móc rên - đặt bên trong
Crane 6 Semi gantry - single girder wire rope hoist	22 Th06 2022	Phanh tải cơ khí
		Bộ truyền nâng hạ - đặt bên trong
		Khớp nối tời - đặt bên trong
		Móc rên - đặt bên trong
		Đai ốc cửa móc và các bộ phận khóa
Crane 5 Double girder EOT - 1 trolley 1 wire rope hoist	22 Th06 2022	Đai ốc cửa móc và các bộ phận khóa

Nhấp vào mũi tên để xem thêm thông tin liên quan đến phát hiện.

Bộ truyền nâng hạ - đặt bên trong Thông báo
Mã lỗi: Không trong phạm vi
Đặt vào may rũi: Tình trạng không xác định
sự giới thiệu: Tháo rời / Kiểm tra
Nhận xét:
Disassembly is required to inspect this component. Inspection frequency is as required by the OEM and/or governing regulations

Tài liệu và báo cáo

Trang **Tài liệu** hiển thị các tài liệu đã được thêm vào trong khung thời gian đã chọn. Chúng bao gồm các báo cáo kiểm tra và các tệp được tải lên thủ công. Các tệp có thể được tải xuống và bạn cũng có thể thêm tài liệu của riêng mình. Chỉ những tài liệu cần thiết về mặt pháp lý mới tự động có sẵn. Tất cả các báo cáo trực tuyến đều có sẵn trong phần Đánh giá dịch vụ.

Lọc theo loại tài liệu.

Bạn có thể tìm thấy Báo cáo dịch vụ của mình trong Yêu cầu dịch vụ tương ứng trong phần Đánh giá dịch vụ.

Click để tải tài liệu.

- Header: 'Các tài liệu' (Documents), 'Demo Customer Location 1', '2023'.
- Left sidebar: 'Lọc' (Filter) section with 'Theo loại' (By type) dropdown menu. Options include 'Xóa lựa chọn', 'Báo cáo dịch vụ', 'Đã tải lên', 'Nhân', 'Load Test Report', 'OSHA Periodic Compliance Inspection Report', and 'Test'.
- Main content: '7 Tài liệu Vị trí' (7 Documents Location). A list of documents with columns for document name, date, and email. Action buttons include 'Thêm vào' (Add), 'Đánh giá dịch vụ' (Evaluate service), and 'Chỉnh sửa' (Edit).
- Document entries include: 'Test' (4 tháng 9 năm 2022 19:46, aleksi.johansson.ext@konecranes.com), 'Báo cáo Kiểm tra Tuần thủ Định kỳ của OSHA (...)' (3 tháng 9 năm 2022), and another 'Báo cáo Kiểm tra Tuần thủ Định kỳ của OSHA (...)' (3 tháng 9 năm 2022).

CheckApp để Kiểm tra hàng ngày

Trang này hiển thị thông tin từ "CheckApp để Kiểm tra hàng ngày". Trước mỗi ca làm việc mới hoặc mỗi thiết bị nâng hạ mới (tùy thuộc vào quy định hiện hành), nên thực hiện kiểm tra hàng ngày. Ứng dụng "CheckApp để Kiểm tra Hàng ngày" của Konecranes cung cấp nhật ký điện tử để thực hiện và ghi lại các hoạt động kiểm tra hàng ngày.

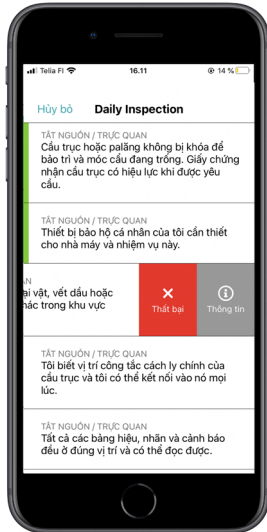

Việc kiểm tra hàng ngày là một bài kiểm tra trực quan và chức năng để xác định các khuyết điểm. Bất kỳ khuyết điểm nào được quan sát đều thể hiện rủi ro an toàn tiềm ẩn. Việc kiểm tra hàng ngày được thực hiện bởi người điều khiển cầu trục hoặc nhân viên khách hàng có năng lực tương đương khác. Thực hiện kiểm tra hàng ngày không làm giảm hoặc thay thế nhu cầu thực hiện kiểm tra Thường xuyên hoặc Định kỳ bởi các chuyên gia dịch vụ của Konecranes.

Chế độ xem kiểm tra hàng ngày chỉ khả dụng cho những thiết bị có Ứng dụng CheckApp để Kiểm tra hàng ngày của Konecranes. Chế độ xem nhóm cho thiết bị có CheckApp trong khung thời gian đã chọn có sẵn trong phần Đánh giá hoạt động. Xem trang 23 để biết thêm thông tin.

Chọn lọc theo trạng thái kiểm tra hoặc thiết bị.

YOURKONECRANES

Kiểm tra hàng ngày

2023

Tóm tắt kiểm tra

Demo Customer Location 1, Austin

2023

Kiểm tra hàng ngày: 93 Thất bại, 19 Vượt qua

112 Các hoạt động

Ngày	Người thực hiện	Chi tiết
Jul 7, 2023 1:01	Danny Woodfield	Daily Inspection Crane 1 Double girder SMT (sn: 20211125)
Jul 5, 2023 23:22	NguyenThu Vo	Daily Inspection Crane 1 Double girder SMT (sn: 20211125)
Jul 5, 2023 1:07	DucQuang Bui	Daily Inspection - 1 không thành công, 14 đã vượt qua Crane 1 Double girder SMT (sn: 20211125)
23:06	DucQuang Bui	Bi trạng xước
23:31	Walter Wood	Daily Inspection Crane 1 Double girder SMT (sn: 20211125)
23:58	Christopher Barahona	Daily Inspection - 1 không thành công, 14 đã vượt qua Crane 1 Double girder SMT (sn: 20211125)
18:58	Christopher Barahona	Crane chain broken

Bản tóm tắt cho thấy số lần kiểm tra hàng ngày được thực hiện trong khung thời gian đã chọn cũng như số lần kiểm tra có khuyết điểm quan sát được. Quan sát lặp đi lặp lại trên cùng một thiết bị được coi là nhiều khuyết điểm.

Các hoạt động hiển thị cho mỗi lần kiểm tra được thực hiện hàng ngày theo thứ tự thời gian bắt đầu từ lần mới nhất. Màu biểu thị đạt/không đạt.

Các chi tiết hiển thị cho mỗi lần kiểm tra hàng ngày có điểm kiểm tra không đạt và đánh giá của người vận hành.

Tóm tắt kiểm tra | **Danh sách kiểm tra**

Danh sách kiểm tra hàng ngày

Crane checklist Kiểm tra hàng ngày theo luật định	ECH checklist Kiểm tra hàng ngày theo luật định	Forklift checklist Kiểm tra hàng ngày theo luật định	Gantry checklist Kiểm tra hàng ngày theo luật định
Reach stacker checklist Kiểm tra hàng ngày theo luật định	RTG crane checklist Kiểm tra hàng ngày theo luật định	Electrical forklift checklist Kiểm tra hàng ngày theo luật định	

Trong tab Danh sách kiểm tra, bạn có thể tạo danh sách kiểm tra tùy chỉnh của riêng mình, dành riêng cho thiết bị hoặc vị trí.

Quản lý người dùng

Người quản lý của bên khách hàng có CheckApp để Kiểm tra hàng ngày cho thiết bị của họ có thể tạo hoặc xóa quyền truy cập CheckApp cho người vận hành thực hiện Kiểm tra hàng ngày.

Mỗi người dùng CheckApp phải tự đăng nhập CheckApp của mình.

Nhấp vào đây để thêm người dùng.

Tất cả các thông tin được yêu cầu.

Xóa người dùng.

Chỉnh sửa chi tiết người dùng.

Nhấp vào một người dùng để xem thông tin hồ sơ của họ.

Dây treo tải và Phụ kiện

Trang này hiển thị thông tin từ **Kiểm tra dây treo tải và phụ kiện**. Việc kiểm tra này được thiết kế để kiểm tra các phụ tùng và phụ kiện nâng tải không thể bảo trì được gắn vào móc cầu trong quá trình vận hành. Việc kiểm tra xác định các thiếu sót và sai lệch so với các quy định về an toàn và sức khỏe theo luật định của địa phương.

Dịch vụ kiểm tra sử dụng thẻ nhận dạng tần số vô tuyến (RFID) để giúp xác định tệp đính kèm một cách nhanh chóng và đáng tin cậy và ứng dụng điện thoại thông minh để ghi lại dữ liệu kiểm tra phụ tùng nâng tải. Thông tin trên cổng thông tin giúp bạn theo dõi hàng tồn kho, thực hiện kiểm tra và lập kế hoạch thay thế.

Chế độ xem theo nhóm hiển thị tất cả các thiết bị nâng lồng lèo được ghi lại cho vị trí đã chọn. Theo mặc định, các thiết bị trong danh sách này được sắp xếp sau lần kiểm tra tiếp theo.

Các thiết bị chưa được kiểm tra hoặc quá hạn phải được ngừng sử dụng ngay lập tức và phải được kiểm tra càng sớm càng tốt để tránh rủi ro về an toàn.

Lọc theo bất kỳ tiêu chí nào.

Nhận báo cáo được gửi dưới dạng liên kết đến địa chỉ email của bạn. Lưu ý: báo cáo này chỉ là một bản tóm tắt và không tuân thủ các yêu cầu theo luật định. Nhấp vào một thiết bị để tải xuống báo cáo tuân thủ.

Chuyển đổi giữa Chi tiết thiết bị và Chi tiết kiểm tra.

Device Type	Specification	Inventory No.	Serial No.	WLL	Length	Manufacturer
Textile	Eyesling	-	-	300lb	3.00ft	-
Wire rope	Sling	N123	123456	1000lb	30.00ft	-
Load Securing	Lashing Chain	001zurr	00119012021	1250lb	1.00ft	Pewag
Textile	Round sling	-	-	-	-	-
PSE / Fall Protection	Safety Harness	-	12345s	50lb	2.00ft	-
Textile	Web sling	23	667664	4lb	2.00ft	Pewag
Textile	Round sling suspension gear	-	6510	2lb	1.20ft	YOKE
Textile	Round sling suspension gear	-	5510	2lb	1.20ft	YOKE
Textile	Round sling	-	-	2000lb	1.00ft	Demag
Chain	Sling	Kcd0001	051120202015	2900lb	-	Customer
Textile	Round sling suspension gear	-	-	65lb	-	-
Chain	Basket Sling	2345	123456789	2500lb	1.00ft	Pewag
Textile	Round sling	-	-	3lb	2.00ft	-
Textile	Eyesling	-	-	300lb	30.00ft	-
Textile	Round sling	6655	44556	6lb	55.00ft	Artex
Chain	Sling	-	-	-	2.00ft	-

Từ chế độ xem thông tin thiết bị này, bạn có thể in hoặc tải xuống báo cáo kiểm tra tuân thủ riêng lẻ.

Lịch sử kiểm tra hiển thị tất cả các kiểm tra mà nhân viên kiểm tra của chúng tôi đã thực hiện trên thiết bị này.

Chi tiết thiết bị và thông tin thẻ.

Nhấp vào tên thiết bị để mở chế độ xem thông tin cho thiết bị đó.

Status	Inspection Type	Interval	Inspected by	Date
Passed	Visual and functional	12 months	Michael Crane	Jan 12, 2021
Date of Next Inspection: Jan 11, 2022				
Passed	Visual and functional	12 months	Michael Crane	Jan 12, 2021
Passed	Visual and functional	12 months	Michael Crane	Nov 30, 2020

TRUCONNECT

Giám sát từ xa TRUCONNECT thu thập dữ liệu về tình trạng, cách sử dụng và vận hành từ các hệ thống điều khiển và cảm biến trên một thiết bị và cung cấp các cảnh báo về những điểm bất thường nhất định.

Phân tích và xác định các điểm bất thường, các kiểu và xu hướng trong dữ liệu TRUCONNECT giúp bạn đưa ra các quyết định bảo trì sáng suốt và ưu tiên các hành động.

Dữ liệu được thu thập khác nhau tùy thuộc vào kiểu dáng và nhà sản xuất thiết bị nhưng thường bao gồm tình trạng và tuổi thọ dự kiến của các bộ phận quan trọng, thời gian hoạt động, tải nâng, khởi động động cơ, chu kỳ làm việc và dừng khẩn cấp. Các tùy chọn bổ sung TRUCONNECT cho phép một số thiết bị nhất định được trang bị phanh nâng và/hoặc giám sát biến tần.

TRUCONNECT

Demo Customer Location 1

Crane 5 Single girder
Single girder EOT - 1 trolley chain ...

Các mục mở Tắt cả hoạt động TRUCONNECT® Các tài liệu Thông tin tài sản

2024

Phạm vi thời gian đặt trước Ngày bắt đầu Ngày kết thúc Phạm vi thời gian rõ ràng

TRUCONNECT®

Tình trạng [Mở rộng tất cả](#)

- Palăng DWP
- Máy đẩy của Cuộc sống Dịch vụ
- Tuổi thọ phanh
- Công tắc tơ Tuổi thọ

[Tim hiểu thêm về Điều kiện](#)

Thống kê hoạt động [Mở rộng tất cả](#)

- Giờ hoạt động
- Trong tải
- Sự kiện và cảnh báo

[Tim hiểu thêm về Thống kê hoạt động](#)

Phản hồi

TRUCONNECT

Trang TRUCONNECT cho một thiết bị

Bản tóm tắt

Phần Tóm tắt chứa các mục chính cần chú ý trong mỗi danh mục.

Tuổi thọ dịch vụ hiện tại ngắn nhất của một bộ phận được lấy từ phần Giám sát tình trạng. Các giá trị đó sẽ thay đổi theo thời gian do sự khác biệt về tốc độ hao mòn của các bộ phận và các kiểu vận hành cầu trục khác nhau, vì những điều này có thể làm tăng đáng kể tốc độ hao mòn. Các tác động của việc vận hành được mô tả kỹ hơn trong phần Thống kê hoạt động.

Số lượng cảnh báo tích lũy trong giai đoạn đánh giá được lấy từ phần Cảnh báo. Chi tiết được cung cấp trong phân tích Pareto của các cảnh báo.

Từ phần Thống kê vận hành, vấn đề quan trọng nhất hiện tại có thể ảnh hưởng đến vận hành an toàn hoặc tình trạng của cầu trục được thêm vào bản tóm tắt.

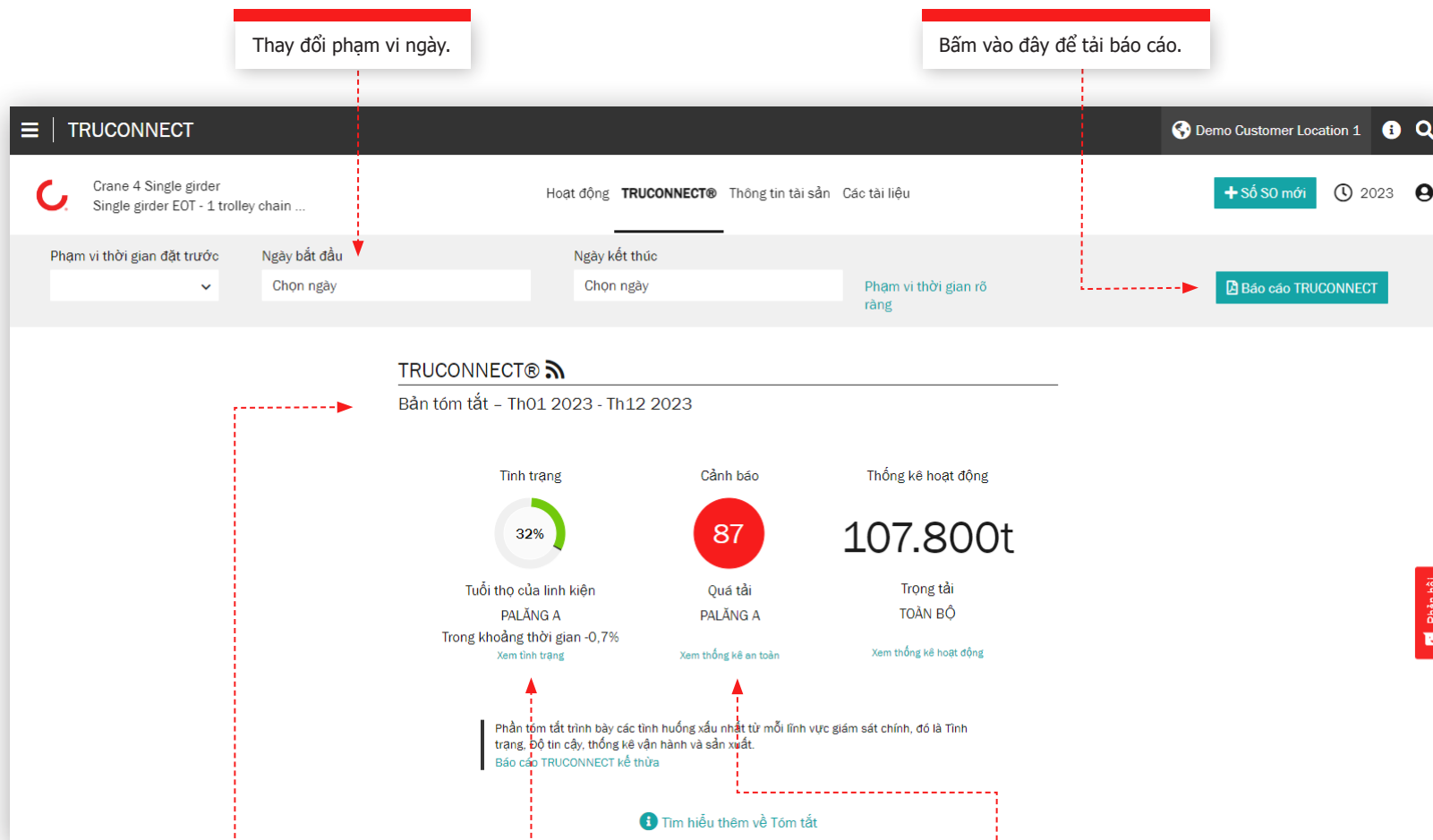

Phần này chứa các mục chính cần chú ý trong mỗi danh mục.

Tình trạng cho thấy vấn đề quan trọng nhất hiện tại có thể ảnh hưởng đến việc vận hành an toàn hoặc tình trạng của cầu trục.

Phần này cho thấy số lượng cảnh báo tích lũy trong khoảng thời gian đánh giá.

TRUCONNECT

Phần điều kiện

Giám sát tình trạng cho biết tình trạng hiện tại của các bộ phận, bất kỳ rủi ro nào liên quan đến an toàn và sản xuất cũng như tuổi thọ hoạt động còn lại ước tính dựa trên lịch sử sử dụng. Giám sát tình trạng cũng có thể được sử dụng để kiểm tra tần suất thay thế bộ phận, cung cấp dấu hiệu rõ ràng về nhu cầu bảo trì sắp tới và những thay đổi trong hành động của người vận hành ảnh hưởng như thế nào đến tuổi thọ của các bộ phận.

Thông tin này có thể được sử dụng để lập kế hoạch và lên lịch bảo trì phòng ngừa nhằm cải thiện sự an toàn và giảm thời gian ngừng hoạt động ngoài dự kiến.

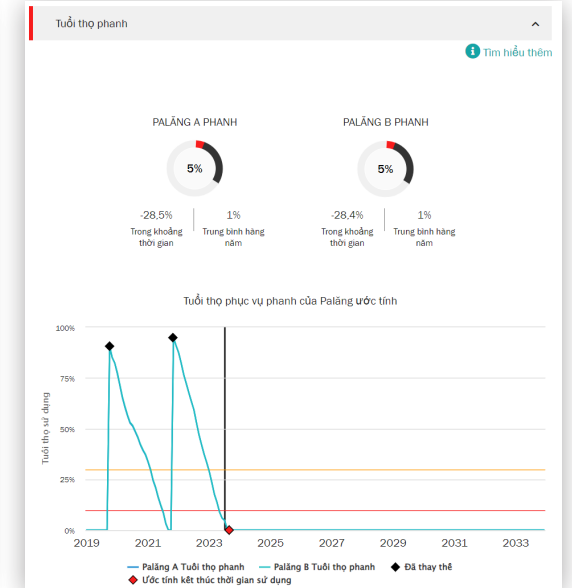
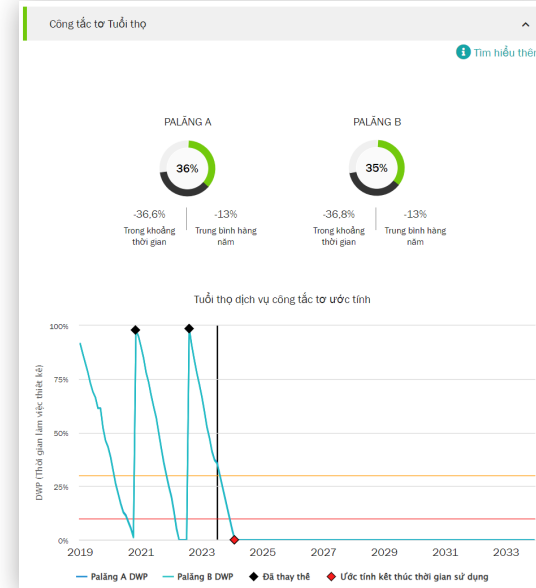

Hoist DWP là phép tính thời gian sử dụng còn lại của tời và là dấu hiệu cho thấy tuổi thọ mới còn lại của các bộ phận máy móc. Khi giá trị DWP tiến gần đến 0, tời nên được đại tu hoặc thay thế.

Phần tỉ lệ hiển thị thời gian sử dụng còn lại được tính toán của phanh. Khi giá trị gần bằng 0, nên thay toàn bộ phanh đĩa điện tử và kiểm tra phanh guốc hoặc phanh đĩa.

Phần tỉ lệ hiển thị tuổi thọ hoạt động còn lại được tính toán của công tắc tơ tời – hướng lên/xuống, tốc độ nhanh và công tắc tơ phanh. Khi giá trị gần bằng 0, công tắc tơ nên được thay đổi. Tuổi thọ hoạt động bị ảnh hưởng trực tiếp bởi tốc độ sử dụng của tời và đáng kể nhất là do việc sử dụng chạy dài hạn/ngắn hạn.

TRUCONNECT

Phần cảnh báo

Quá tải

Quá tải xảy ra khi thực hiện hoặc cố gắng nâng vượt quá tải trọng định mức. Biểu đồ định kỳ cho thấy số lần quá tải. Biểu đồ tích lũy là tổng hoạt động cho đến nay.

Dừng khẩn cấp

Khi sử dụng pendant, dừng khẩn cấp sẽ kích hoạt nếu người vận hành nhấn nút e-stop trong khi tời đang chuyển động. E-stop cũng kích hoạt khi tời đang chuyển động theo hướng lên hoặc xuống và nguồn điện hoặc điều khiển bị gián đoạn, khi tời vận hành ở công tắc giới hạn hoặc khi pin pendant yếu.

Biểu đồ định kỳ trong chế độ xem nội dung đơn lẻ hiển thị thời gian sử dụng phanh theo số lần e-stops. Phanh tời bị mòn nhanh hơn 50 lần khi dừng khẩn cấp so với khi dừng bình thường.

Động cơ quá nhiệt

Quá nhiệt động cơ tời được ghi lại mỗi khi động cơ tời ngừng hoạt động do tình trạng quá nhiệt. Biểu đồ định kỳ cho thấy số lần vượt quá nhiệt độ. Biểu đồ tích lũy là tổng hoạt động cho đến nay.

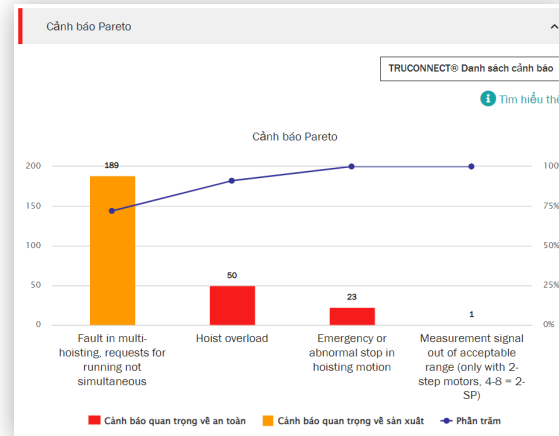

Phân tích Pareto hiển thị và xếp hạng các nguyên nhân quan trọng nhất của các cảnh báo liên quan đến an toàn và khả năng sử dụng của cầu trục.

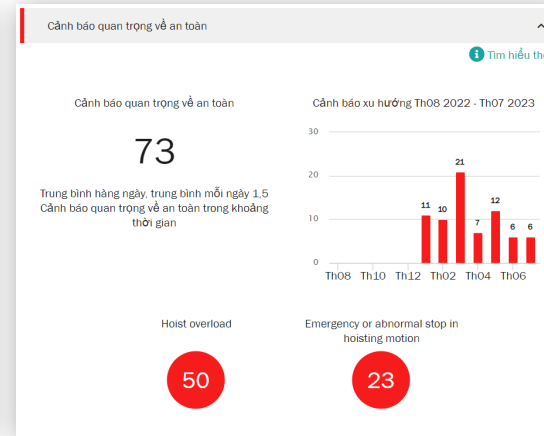

Những điều này cho thấy rủi ro về an toàn đối với cầu trục hoặc hoạt động của nó. Các rủi ro nghiêm trọng về an toàn có thể bao gồm dừng khẩn cấp, quá tải và lỗi phanh.

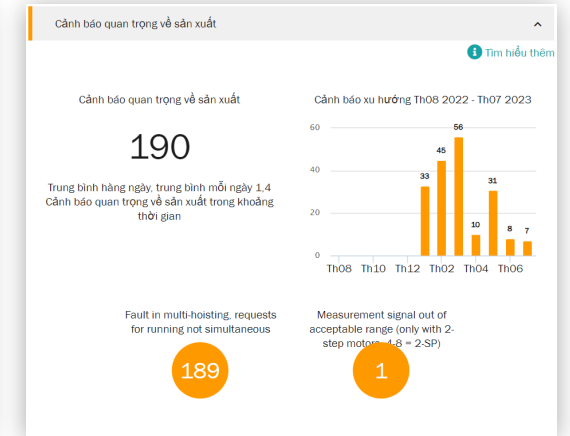

Những điều này cho thấy những rủi ro sản xuất dẫn đến ngừng cầu hoặc thời gian ngừng sản xuất. Các rủi ro quan trọng trong sản xuất có thể bao gồm quá nhiệt động cơ, lỗi biến tần và lỗi hệ thống điều khiển.

TRUCONNECT

Thống kê vận hành

Số liệu thống kê vận hành cho thấy các kiểu vận hành cầu trục khác nhau ảnh hưởng như thế nào đến hoạt động an toàn và tình trạng của cầu trục cũng như tuổi thọ của các bộ phận quan trọng.

Các kiểu vận hành có thể ảnh hưởng đáng kể đến tuổi thọ và độ an toàn của các bộ phận riêng lẻ. Phần này cũng cho thấy sự khác biệt về tỷ lệ sử dụng giữa các tời khác nhau và sự khác biệt tiếp theo trong thời gian sử dụng còn lại của chúng.

Phần này được thiết kế để thúc đẩy hoạt động phù hợp nhằm đạt được kết quả tối ưu về độ an toàn, tuổi thọ và chi phí bảo trì của việc đầu tư cầu trục.

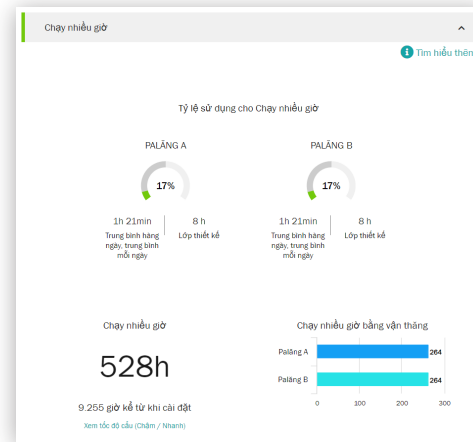

Phần này hiển thị số giờ hoạt động trong khoảng thời gian đánh giá có tài.

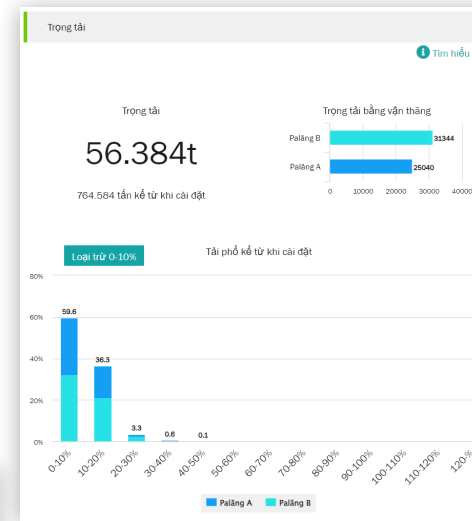

Phần này hiển thị khối lượng sản xuất của cầu trục hoặc tời riêng lẻ.

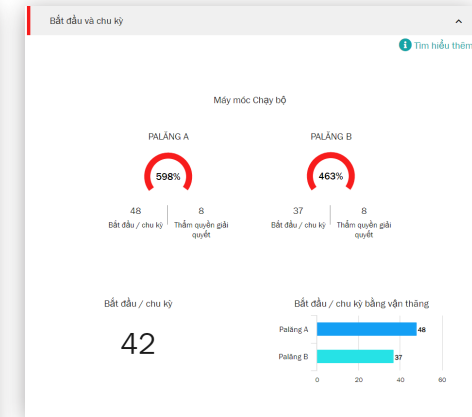

Cho biết số lần khởi động với cả động cơ điều khiển bằng biến tần và động cơ 2 tốc độ, và tốc độ thay đổi với động cơ 2 tốc độ.

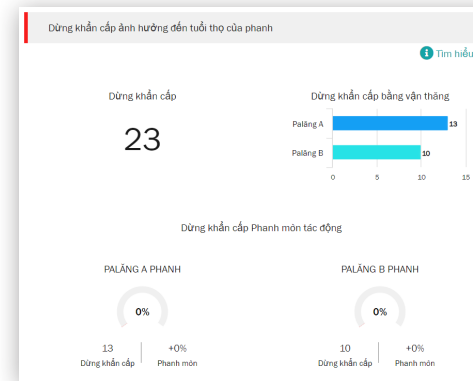

Biểu đồ hiển thị số lần dừng khẩn cấp tích lũy trong mỗi khoảng thời gian và xu hướng tuổi thọ của phanh.

Phổ tải trọng trong phần tải trọng cho biết mức độ vận hành trung bình của tời gần với tải trọng định mức.

Biểu đồ thể hiện tỷ lệ hoạt động ở tốc độ thấp và tốc độ cao của động cơ 2 tốc độ và số lần quá nhiệt trong cùng một khoảng thời gian.

Đánh giá quá trình hợp tác

Mỗi năm một lần hoặc khi cần thiết, chúng tôi muốn gặp bạn ở cấp quản lý để đánh giá sâu về mối quan hệ hợp tác của chúng ta – xem xét tiến độ, phản hồi và giá trị đã được ghi lại. Chúng ta sẽ thảo luận về các đề xuất và cùng lên kế hoạch.

KPI dịch vụ

Phần này hiển thị số chuyển thăm dịch vụ, gói công việc, thiết bị được bảo dưỡng, tân trang, hoán cải và các dịch vụ tư vấn được thực hiện trong khoảng thời gian đã chọn.

Biểu đồ Xu hướng hiển thị các lỗi được tìm thấy đối với các gói công việc và thiết bị được bảo dưỡng. Bạn có thể xem bất kỳ sự kết hợp nào giữa các phát hiện và hành động trong biểu đồ này.

Phát hiện và Hành động cho thấy số lượng rủi ro an toàn, rủi ro sản xuất, điều kiện không xác định, cơ hội cải tiến và hạng mục đã sửa chữa trong khoảng thời gian đã chọn. Các phát hiện và hành động cũng được hiển thị cho từng nội dung trong hợp đồng.

Lọc theo bất kỳ tiêu chí nào.

Nhấp vào tên thiết bị để xem các hoạt động dịch vụ, dữ liệu TRUCONNECT và thông tin thiết bị.

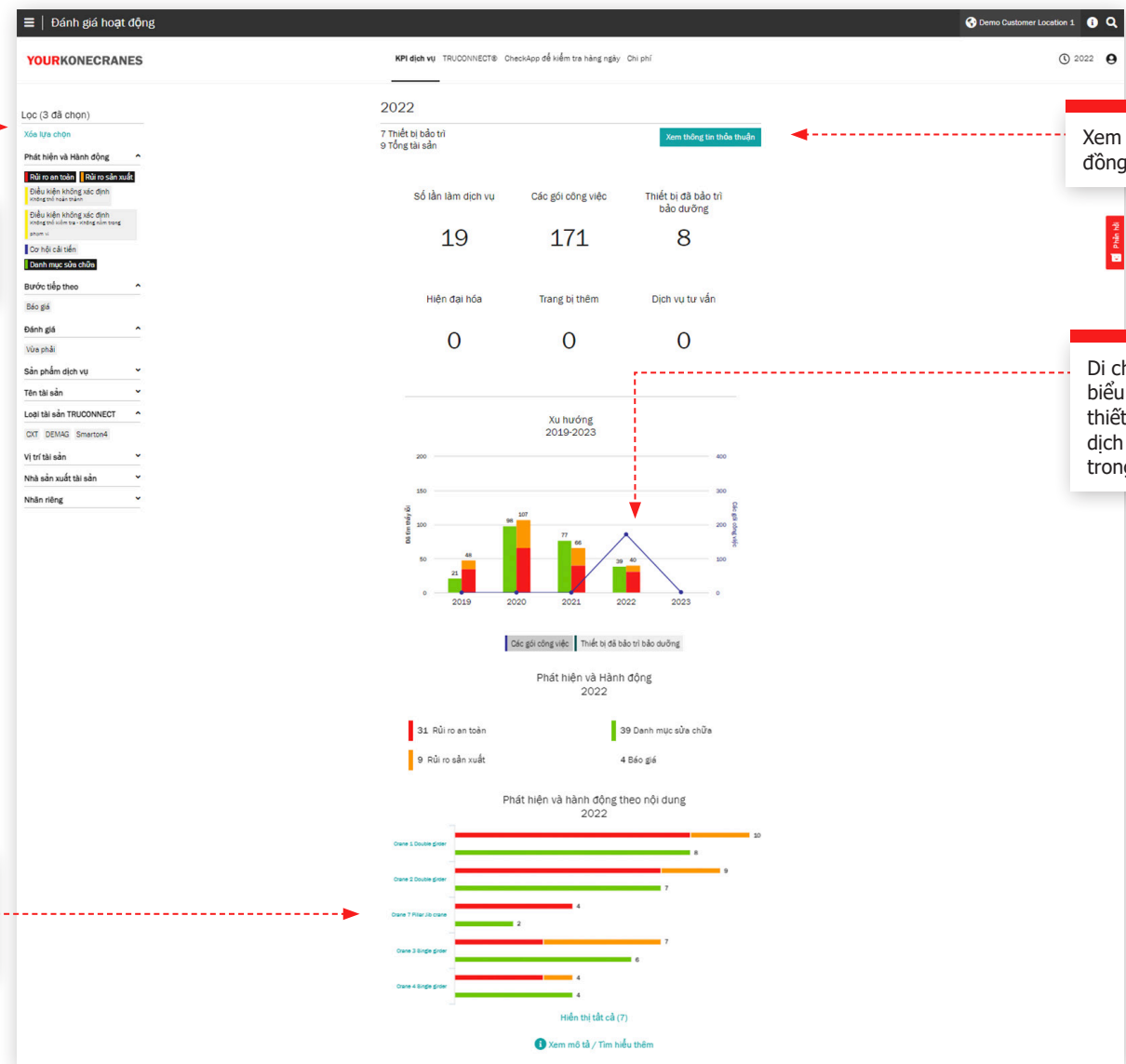

Xem thông tin hợp đồng của bạn.

Di chuột qua đường biểu đồ để xem tổng thiết bị được cung cấp dịch vụ/gói công việc trong năm tương ứng.

Đánh giá quá trình hợp tác

Phần TRUCONNECT

Chế độ xem thông tin TRUCONNECT này hiển thị số lượng cảnh báo và mức sử dụng theo số giờ hoạt động trong khoảng thời gian đã chọn. Tóm tắt cảnh báo hiển thị tổng số cảnh báo an toàn và theo thiết bị. Mức sử dụng theo Giờ hoạt động hiển thị số giờ hoạt động của từng thiết bị cũng như số lần bắt đầu.

Thông tin trong phần này có thể giúp bạn xác định chính xác các thiết bị được kết nối cần chú ý và lập kế hoạch ngân sách và bảo trì phù hợp.

Lọc theo bất kỳ kỳ tiêu chí nào.

Di chuột qua dòng để xem cảnh báo/giờ hoạt động trong năm tương ứng.

Nhấp vào tên thiết bị để xem dữ liệu TRUCONNECT.

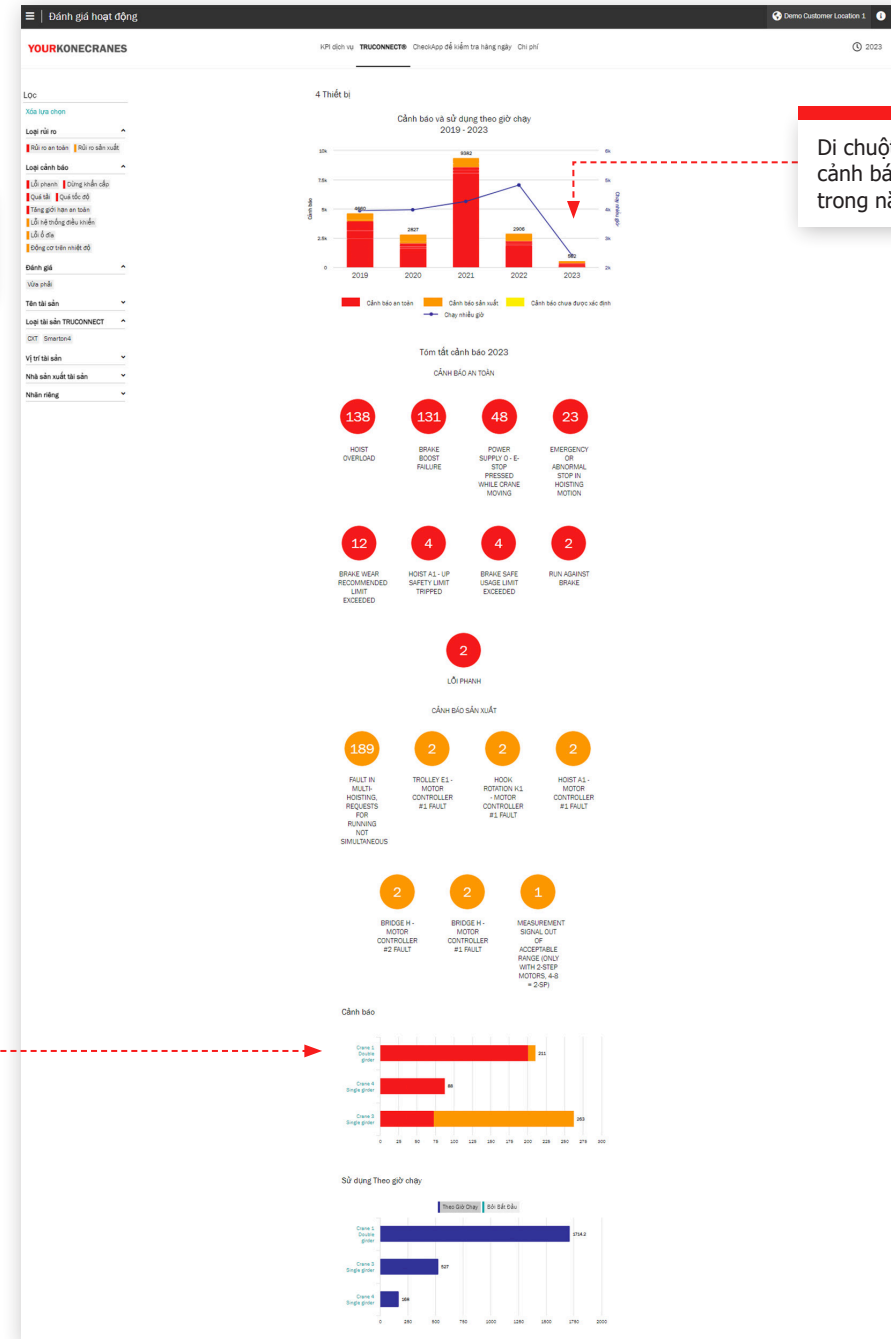

Đánh giá quá trình hợp tác

CheckApp để Kiểm tra hàng ngày

Chế độ xem này hiển thị tóm tắt tất cả các lần kiểm tra hàng ngày được thực hiện trong khung thời gian đã chọn. Một danh sách các thiết bị kiểm tra được hiển thị với số lần kiểm tra đạt và không đạt trên mỗi thiết bị. Điều này giúp bạn xác định các thiết bị cần chú ý và tập trung vào các hành động khắc phục.

Mỗi vị trí kiểm tra cho biết số lần vị trí đó đã đạt hay không đạt trên mỗi thiết bị. Điều này giúp bạn xác định các thiết bị thường gặp sự cố với một vị trí kiểm tra cụ thể, chẳng hạn như công tắc giới hạn hoặc chốt móc.

Lọc theo đạt, không đạt hoặc thậm trọng.

Có cái nhìn tốt về thiết bị hoặc các vấn đề về quy trình an toàn và hồ sơ đầy đủ, chi tiết, đã được cập nhật cho các nhu cầu kiểm định.

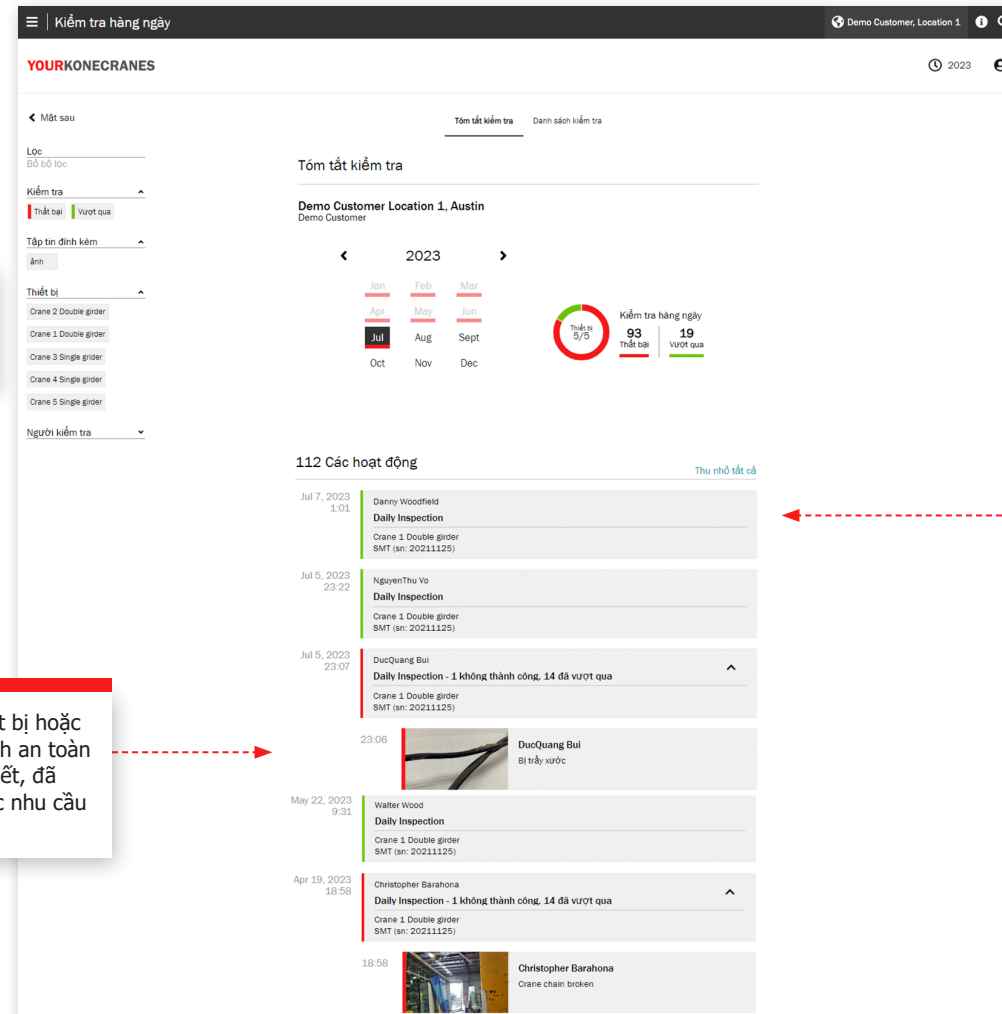

Dễ dàng xác định thiết bị và/hoặc quy trình kỹ thuật cần chú ý.

Đánh giá quá trình hợp tác

Phần chi tiêu

Thông tin chi tiêu của bạn được tóm tắt trong chế độ xem này. Bạn có thể xem chi phí theo hợp đồng cũng như chi phí không có trong hợp đồng. Bạn cũng có thể lọc theo sản phẩm dịch vụ.

Xu hướng theo Loại dịch vụ cho biết số tiền chi tiêu cho các sản phẩm dịch vụ khác nhau trong khoảng thời gian 5 năm.

Tổng chi tiêu và chi tiêu theo loại dịch vụ được đánh dấu trong biểu đồ để đọc và cũng được chia nhỏ theo thiết bị, chẳng hạn như thiết bị nào có số chuyển thăm dịch vụ theo yêu cầu cao nhất.

Lọc theo bất kỳ tiêu chí nào.

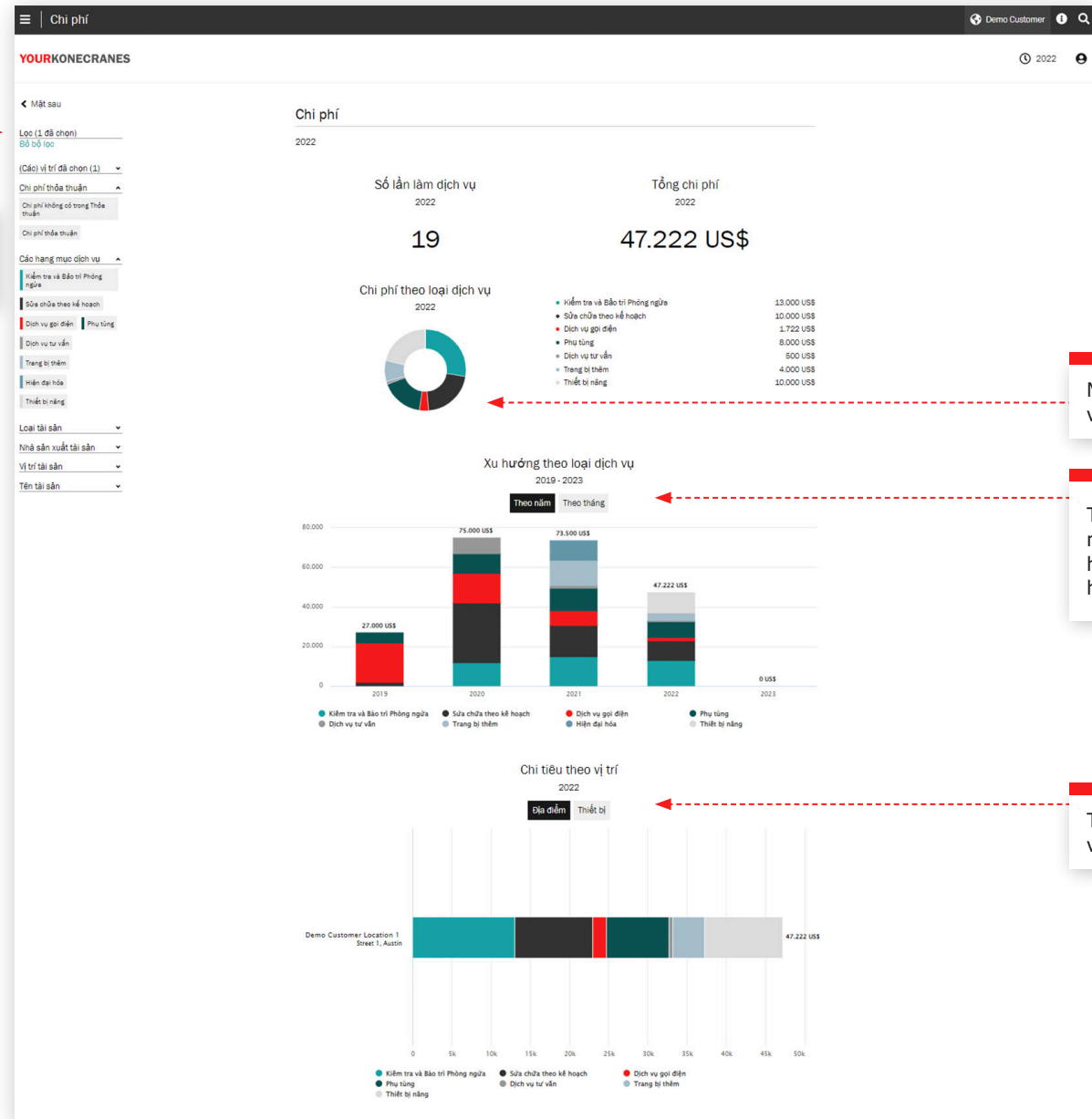

Màu sắc cho biết loại dịch vụ.

Thay đổi giữa chế độ xem mức độ sử dụng theo xu hướng hàng năm và xu hướng hàng tháng.

Thay đổi giữa chế độ xem vị trí và chi tiêu thiết bị.

konecranes.com